

ΕΛΛΗΝΙΚΗ ΔΗΜΟΚΡΑΤΙΑ
ΥΠΟΥΡΓΕΙΟ ΠΑΙΔΕΙΑΣ, ΕΡΕΥΝΑΣ ΚΑΙ ΘΡΗΣΚΕΥΜΑΤΩΝ
ΠΕΡΙΦΕΡΕΙΑΚΗ ΔΙΕΥΘΥΝΣΗ Π/ΘΜΙΑΣ ΚΑΙ Δ/ΘΜΙΑΣ ΕΚΠ/ΣΗΣ ΑΤΤΙΚΗΣ
ΔΙΕΥΘΥΝΣΗ ΔΕΥΤΕΡΟΒΑΘΜΙΑΣ ΕΚΠΑΙΔΕΥΣΗΣ ΑΝΑΤΟΛΙΚΗΣ ΑΤΤΙΚΗΣ
1ο ΕΠΑΛ ΑΧΑΡΝΩΝ

ΑΣΚΗΣΗ ΕΚΚΕΝΩΣΗΣ ΚΤΙΡΙΩΝ 1ου ΕΠΑ.Λ. ΑΧΑΡΝΩΝ

ΔΕΥΤΕΡΑ 19 ΔΕΚΕΜΒΡΙΟΥ 2016

Α΄. ΕΚΚΕΝΩΣΗ ΚΤΙΡΙΟΥ 1ου ΕΠΑΛ ΑΧΑΡΝΩΝ

1. Κατάλογος εκπαιδευτικών που θα βρίσκονται στις αίθουσες του 1ου ΕΠΑΛ και του 5ου Ε.Κ. την 4η διδακτική ώρα:

ΟΡΟΦΟΣ	ΑΙΘΟΥΣΑ	ΤΜΗΜΑ	ΕΚΠΑΙΔΕΥΤΙΚΟΣ
ΙΣΟΓΕΙΟ	1	ΓΟτ	ΒΙ ΑΛΗ ΧΡΥΣΟΥΛΑ
	2	ΒΟ1	ΣΑΡΡΗΓΙΑΝΝΗ ΓΕΩΡΓΙΑ – ΛΑΤΤΑ ΣΤΑΥΡΟΥΛΑ (Α-5)
	3	ΒΥ2	ΟΙΚΟΝΟΜΟΥ ΑΜΑΛΙΑ-ΚΥΜΠΑΡΙ ΟΥ ΓΙΑΝΝΟΥΛΑ (Α2-ΒΡΕΦΟΚΟΜΙΑΣ)
	4	Α1	ΑΒΡΑΜΙ ΟΥ ΑΝΑΣΤΑΣΙΑ
	5	ΓΤ1	ΜΥΛΩΝΑ ΜΑΡΙΑΝΘΗ – ΧΡΗΣΤΟΥ ΓΕΩΡΓΙΑ (Ισ8-ΤΡΟΦΙΜΩΝ)
	ΧΗΜΕΙΟ	ΓΝ1	ΧΩΡΙΑΝΟΠΟΥΛΟΣ ΝΙΚΟΛΑΟΣ
1ος	6	ΓΝ2	ΡΟΥΖΙΑ ΑΙΚΑΤΕΡΙΝΗ
		ΓΑ	
	7	ΓΑ	
	8	ΓΟδ	ΤΡΙΑΝΤΑΦΥΛΛΟΠΟΥΛΟΥ ΧΡΙΣΤΙΝΑ
	9	ΓΠδ	ΚΟΥΝΤΟΥΡΗΣ ΙΩΑΝΝΗΣ
	10	ΓΤ2	ΕΡΑΚΟΓΛΟΥ ΚΛΗΜΗΣ
	11	ΒΟ2	ΣΤΑΥΡΟΥΛΙ ΑΚΗ ΕΛΙΣΑΒΕΤ
	12	ΒΠ2	ΤΣΙΜΠΙΝΟΣ ΙΩΑΝΝΗΣ (Α-3)
	13	ΒΥ3	ΚΑΡΑΓΙΑΝΝΙ ΗΣ ΓΕΩΡΓΙΟΣ
		ΒΠ2	
	14	ΓΠε	ΑΝΤΩΝΙΑ ΗΣ ΠΟΛΥΚΑΡΠΟΣ
	15	Α2	ΣΩΤΗΡΙΑ ΟΥ ΜΑΡΙΝΑ*
			ΒΑΣΙΛΑ ΣΤΕΛΛΑ (Α-10)
	16	Α3	ΜΠΟΥΤΣΟΡΗΣ ΒΑΣΙΛΕΙΟΣ
17	Α4	ΚΑΤΣΙΡΝΤΑΚΗ ΜΑΡΙΑ*	
		ΚΟΥΤΣΟΥΜΑΡΗΣ ΘΕΟ ΩΡΟΣ (Α-9)	
18	Α5	ΚΑΣΙ ΗΣ ΑΘΑΝΑΣΙΟΣ	
		ΑΝΑΓΝΩΣΤΟΠΟΥΛΟΥ ΑΓΓΕΛΙΚΗ	
19	ΓΒ	ΑΡΧΟΝΤΑΚΗ ΕΣΠΟΙΝΑ	
2ος	20	ΒΥ1	ΧΡΗΣΤΟΥ ΣΩΤΗΡΙΑ
	21	Α6	ΧΑΡΑΛΑΜΠΟΥΣ ΑΘΗΝΑ
	22	ΒΠ1	ΜΑΜΙΤΣΗ ΚΥΡΙΑΚΟΥΛΑ
	23		
	24	ΒΓ2	ΚΟΛΟΒΟΥ ΑΦΡΟ ΙΤΗ
	25	ΒΓ1	ΑΝΑΓΝΩΣΤΟΠΟΥΛΟΥ ΚΥΡΙΑΚΗ- ΠΑΣΧΑΛΙ ΗΣ ΗΜΗΤΡΙΟΣ (Ισ 6 - ΓΕΩΠΟΝΙΑΣ)

2α. Διαδικασία Εκκένωσης του κτιρίου

Οι εκπαιδευτικοί είναι υπεύθυνοι για την εκκένωση της αίθουσας στην οποία διδάσκουν την ώρα του σεισμού σύμφωνα με τις οδηγίες που υπάρχουν παρακάτω.

Μετά το πέρας της σεισμικής δόνησης εφαρμόζεται η διαδικασία εκκένωσης των αιθουσών ανά όροφο όπως περιγράφεται παρακάτω, ακολουθώντας την αρχή της εγγύτητας των αιθουσών σε σχέση με την έξοδο, δηλαδή εκκενώνονται πρώτα τα τμήματα και οι πτέρυγες που βρίσκονται πλησιέστερα στο κάθε κλιμακοστάσιο.

Ο χώρος συγκέντρωσης του Σχολείου μετά τον σεισμό είναι: Η ΒΟΡΕΙΑ ΑΥΛΗ

2β. Διαδικασία Εκκένωσης της Σχολικής Μονάδας κατά όροφο:

Ισόγειο: Εκκενώνεται με την ακόλουθη σειρά:

ΚΑΤΕΥΘΥΝΣΗ ΚΙΝΗΣΗΣ ΜΑΘΗΤΩΝ Η ΒΟΡΕΙΑ ΕΙΣΟΔΟΣ:

Αίθουσα ΧΗΜΕΙΟ

Αίθουσα 5 (κενή)

Αίθουσα ΕΡΓΑΣΤΗΡΙΟ ΦΥΣΙΚΩΝ ΕΠΙΣΤΗΜΩΝ (κενή)

ΚΑΤΕΥΘΥΝΣΗ ΚΙΝΗΣΗΣ ΜΑΘΗΤΩΝ Η ΚΕΝΤΡΙΚΗ ΕΙΣΟΔΟΣ:

Αίθουσα 4

Αίθουσα 3 (κενή)

Αίθουσα 1

ΚΑΤΕΥΘΥΝΣΗ ΚΙΝΗΣΗΣ ΜΑΘΗΤΩΝ Η ΝΟΤΙΑ ΕΙΣΟΔΟΣ:

Αίθουσα ΓΡΑΣΥΠ (κενή)

Αίθουσα 2 (κενή)

1ος Όροφος: Εκκενώνεται με την ακόλουθη σειρά:

ΚΑΤΕΥΘΥΝΣΗ ΚΙΝΗΣΗΣ ΜΑΘΗΤΩΝ Η ΒΟΡΕΙΑ ΕΙΣΟΔΟΣ:

Αίθουσα 17

Αίθουσα 16

Αίθουσα 18

Αίθουσα 15

Αίθουσα 19

ΚΑΤΕΥΘΥΝΣΗ ΚΙΝΗΣΗΣ ΜΑΘΗΤΩΝ Η ΚΕΝΤΡΙΚΗ ΕΙΣΟΔΟΣ:

Αίθουσα 14

Αίθουσα 6

Αίθουσα 13

Αίθουσα 7 (κενή)

Αίθουσα 12 (κενή)

ΚΑΤΕΥΘΥΝΣΗ ΚΙΝΗΣΗΣ ΜΑΘΗΤΩΝ Η ΝΟΤΙΑ ΕΙΣΟΔΟΣ:

Αίθουσα 9

Αίθουσα 10

Αίθουσα 8

Αίθουσα 11

2ος Όροφος: Εκκενώνεται με την ακόλουθη σειρά:

ΚΑΤΕΥΘΥΝΣΗ ΚΙΝΗΣΗΣ ΜΑΘΗΤΩΝ Η ΚΕΝΤΡΙΚΗ ΕΙΣΟΔΟΣ:

Αίθουσα 20

Αίθουσα 25 (κενή)

Αίθουσα 24

ΚΑΤΕΥΘΥΝΣΗ ΚΙΝΗΣΗΣ ΜΑΘΗΤΩΝ Η ΝΟΤΙΑ ΕΙΣΟΔΟΣ:

Αίθουσα 22

Αίθουσα 21

Αίθουσα 3 (κενή)

3. Κατάλογος εκπαιδευτικών που δεν έχουν μάθημα και τοποθετούνται σε προκαθορισμένες θέσεις όπως φαίνεται στους παρακάτω πίνακες και τα σκαριφήματα:

ΔΙΑΜΑΝΤΟΠΟΥΛΟΥ ANNA, ΤΣΩΛΟΣ ΑΘΑΝΑΣΙΟΣ, ΔΗΜΟΠΟΥΛΟΣ ΒΑΣΙΛΕΙΟΣ, ΝΤΟΚΟΣ ΓΕΩΡΓΙΟΣ, ΣΙΔΗΡΟΠΟΥΛΟΥ ΚΥΡΙΑΚΗ, ΠΡΟΥΣΑΛΙΔΗΣ ΓΕΩΡΓΙΟΣ, ΤΑΚΗ ΧΡΙΣΤΙΝΑ, ΔΕΡΑΚΟΓΛΟΥ ΚΛΗΜΗΣ, ΣΦΕΤΣΑΣ ΙΩΑΝΝΗΣ, ΒΙΤΩΡΑΤΟΣ ΣΑΒΒΑΣ και ΛΥΜΑΡΑΚΗ ΦΩΤΕΙΝΗ.

ΕΦΗΜΕΡΙΑ ΣΤΟ ΓΡΑΦΕΙΟ: ΙΑΚΩΒΙΔΟΥ ΜΑΡΙΑ, ΜΗΝΑ ΠΟΛΥΞΕΝΗ

4. Κατάλογος εκπαιδευτικών – τμημάτων που θα βρίσκονται στα εργαστήρια του 5ου Ε.Κ.:

ΤΜΗΜΑ	ΕΡΓΑΣΤΗΡΙΟ	ΕΚΠΑΙΔΕΥΤΙΚΟΙ
ΒΓ1 (1 ΕΠΑΛ)	Ισ6 - ΓΕΩΠΟΝΙΑΣ	ΑΝΑΓΝΩΣΤΟΠΟΥΛΟΥ ΚΥΡΙΑΚΗ & ΠΑΣΧΑΛΙ ΗΣ ΗΜΗΤΡΙΟΣ
ΓΤ1 (1 ΕΠΑΛ)	Ισ8-ΤΡΟΦΙΜΩΝ	ΜΥΛΩΝΑ ΜΑΡΙΑΝΘΗ & ΧΡΗΣΤΟΥ ΓΕΩΡΓΙΑ
ΒΥ2 (1 ΕΠΑΛ)	Α2-ΒΡΕΦΟΚΟΜΙΑΣ	ΟΙΚΟΝΟΜΟΥ ΑΜΑΛΙΑ & ΚΥΜΠΑΡΙ ΟΥ ΓΙΑΝΝΟΥΛΑ
ΒΠ2 (1 ΕΠΑΛ)	Α-3	ΤΣΙΜΠΙΝΟΣ ΙΩΑΝΝΗΣ
ΒΟ1(1 ΕΠΑΛ)	Α-5	ΣΑΡΡΗΓΙΑΝΝΗ ΓΕΩΡΓΙΑ & ΛΑΤΤΑ ΣΤΑΥΡΟΥΛΑ
Α4 (1 ΕΠΑΛ)	Α-9	ΚΟΥΤΣΟΥΜΑΡΗΣ ΘΕΟ ΩΡΟΣ & ΚΑΤΣΙΡΝΤΑΚΗ ΜΑΡΙΑ
Α2 (1 ΕΠΑΛ)	Α-10	ΒΑΣΙΛΑ ΣΤΕΛΛΑ & ΣΩΤΗΡΙΑΔΟΥ ΜΑΡΙΝΑ

5α. Ομάδα ελέγχου παρουσίας και καταγραφής παρόντων μαθητών στον χώρο καταφυγής:

Επικεφαλής: Διαμαντοπούλου Άννα

Αναπληρωματικός: Λάμαρη Αναστασία

Μέλη:

Α΄ ΤΑΞΗ	Β΄ ΤΑΞΗ	Γ΄ ΤΑΞΗ
Αβραμίδου Αναστασία	Μαμίση Κυριακούλα	Δεράκογλου Κλήμης
Οι διδάσκοντες εκπαιδευτικοί των τμημάτων της Α΄ τάξης	Οι διδάσκοντες εκπαιδευτικοί των τμημάτων της Β΄ τάξης	Οι διδάσκοντες εκπαιδευτικοί των τμημάτων της Γ΄ τάξης

5β. Θέσεις εκπαιδευτικών κατά την εκκένωση του κτιρίου:

	2ος-1ος ΟΡΟΦΟΣ	1ος ΟΡΟΦΟΣ- Ισόγειο
ΝΟΤΙΑ ΣΚΑΛΑ	ΣΙΔΗΡΟΠΟΥΛΟΥ ΚΥΡΙΑΚΗ	ΠΡΟΥΣΑΛΙΔΗΣ ΓΕΩΡΓΙΟΣ
ΚΕΝΤΡΙΚΗ ΣΚΑΛΑ	ΝΤΟΚΟΣ ΓΕΩΡΓΙΟΣ	ΔΗΜΟΠΟΥΛΟΣ ΒΑΣΙΛΕΙΟΣ
ΒΟΡΕΙΑ ΣΚΑΛΑ	-	ΚΥΡΙΑΚΗΣ ΔΗΜΗΤΡΙΟΣ

ΕΣΩΤΕΡΙΚΗ ΑΥΛΗ		
ΝΟΤΙΑ ΕΞΟΔΟΣ	ΚΕΝΤΡΙΚΗ ΕΞΟΔΟΣ	ΒΟΡΕΙΑ ΕΞΟΔΟΣ
ΤΑΚΗ ΧΡΙΣΤΙΝΑ	ΤΣΩΛΟΣ ΑΘΑΝΑΣΙΟΣ	ΔΙΑΜΑΝΤΟΠΟΥΛΟΥ ΑΝΝΑ

ΕΛΕΓΧΟΣ ΠΛΗΡΟΥΣ ΕΚΚΕΝΩΣΗΣ 2ου ΟΡΟΦΟΥ: **ΝΤΟΚΟΣ ΓΕΩΡΓΙΟΣ**

ΕΛΕΓΧΟΣ ΠΛΗΡΟΥΣ ΕΚΚΕΝΩΣΗΣ 1ου ΟΡΟΦΟΥ: **ΠΡΟΥΣΑΛΙΔΗΣ ΓΕΩΡΓΙΟΣ**

ΕΛΕΓΧΟΣ ΠΛΗΡΟΥΣ ΕΚΚΕΝΩΣΗΣ ΙΣΟΓΕΙΟΥ ΚΑΙ ΜΑΘΗΤΙΚΩΝ WC: **ΔΗΜΟΠΟΥΛΟΣ ΒΑΣΙΛΕΙΟΣ & ΣΙΔΗΡΟΠΟΥΛΟΥ ΚΥΡΙΑΚΗ**

ΕΛΕΓΧΟΣ ΠΛΗΡΟΥΣ ΕΚΚΕΝΩΣΗΣ ΕΣΩΤΕΡΙΚΗΣ ΑΥΛΗΣ(εκατέρωθεν του κυλικείου): **ΤΑΚΗ ΧΡΙΣΤΙΝΑ**

ΕΛΕΓΧΟΣ ΚΙΝΗΣΗΣ ΜΑΘΗΤΩΝ Ε.Κ. ΚΑΙ ΝΟΤΙΑΣ ΕΞΟΔΟΥ ΕΠΑΛ ΠΡΟΣ ΒΟΡΕΙΑ ΑΥΛΗ: **ΛΥΜΑΡΑΚΗ ΦΩΤΕΙΝΗ.**

ΠΡΟΣΟΧΗ:

Ο κ. **Σφέτσας** παραμένει στο χώρο της εισόδου της Βόρειας αυλής (**ανατολική είσοδος**) και ο κ. **Βιτωράτος** παραμένει στο χώρο της εισόδου της Βόρειας αυλής (**δυτική είσοδος**) από την έναρξη της άσκησης και μέχρι την λήξη της για να αποτρέπουν την κάθοδο των μαθητών προς το Κυλικείο ή οποιονδήποτε χώρο προς τα κτίρια των διδακτηρίων ή των γραφείων.

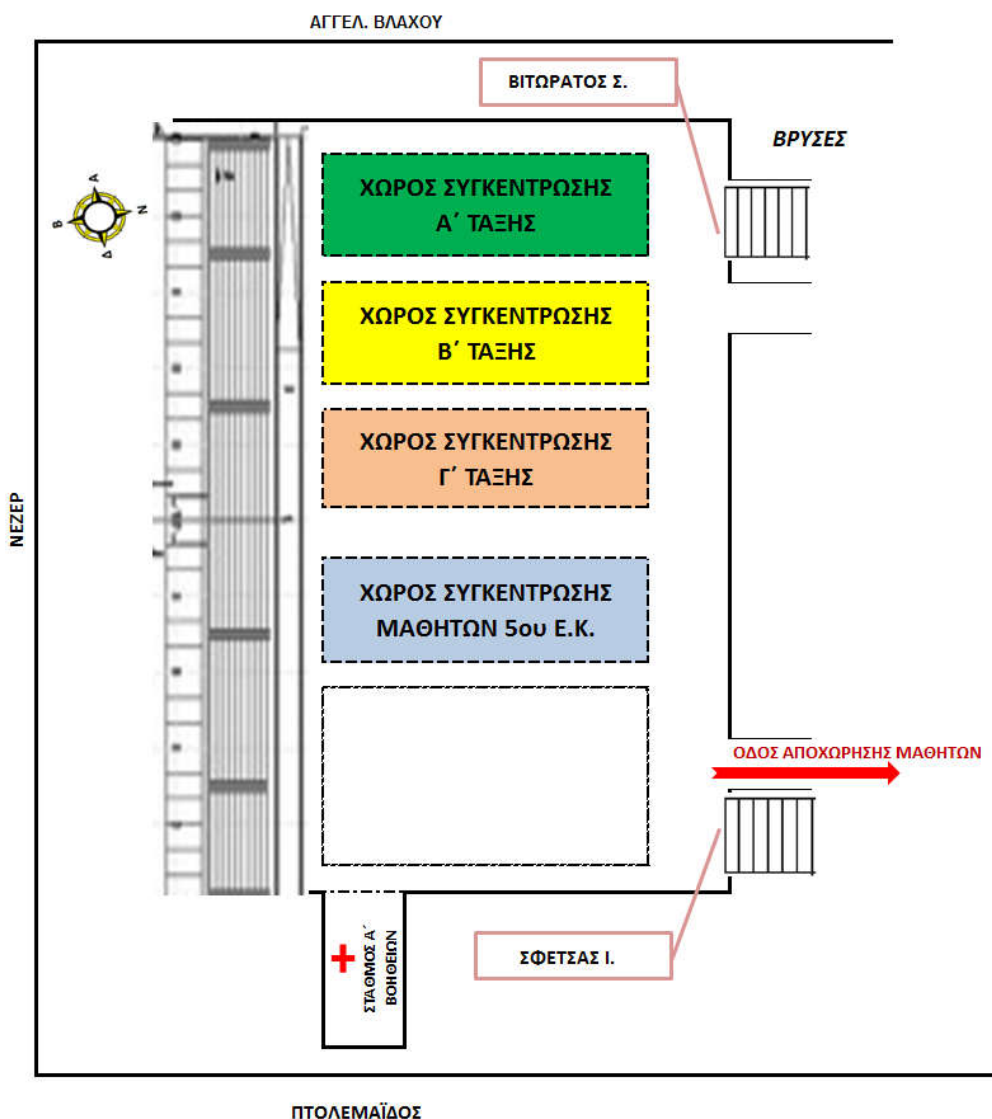

ΘΕΣΕΙΣ ΕΚΠΑΙΔΕΥΤΙΚΩΝ ΚΑΤΑ ΤΗΝ ΑΣΚΗΣΗ ΕΚΚΕΝΩΣΗΣ ΤΟΥ ΚΤΙΡΙΟΥ ΔΕΥΤΕΡΑ 19-12-2016

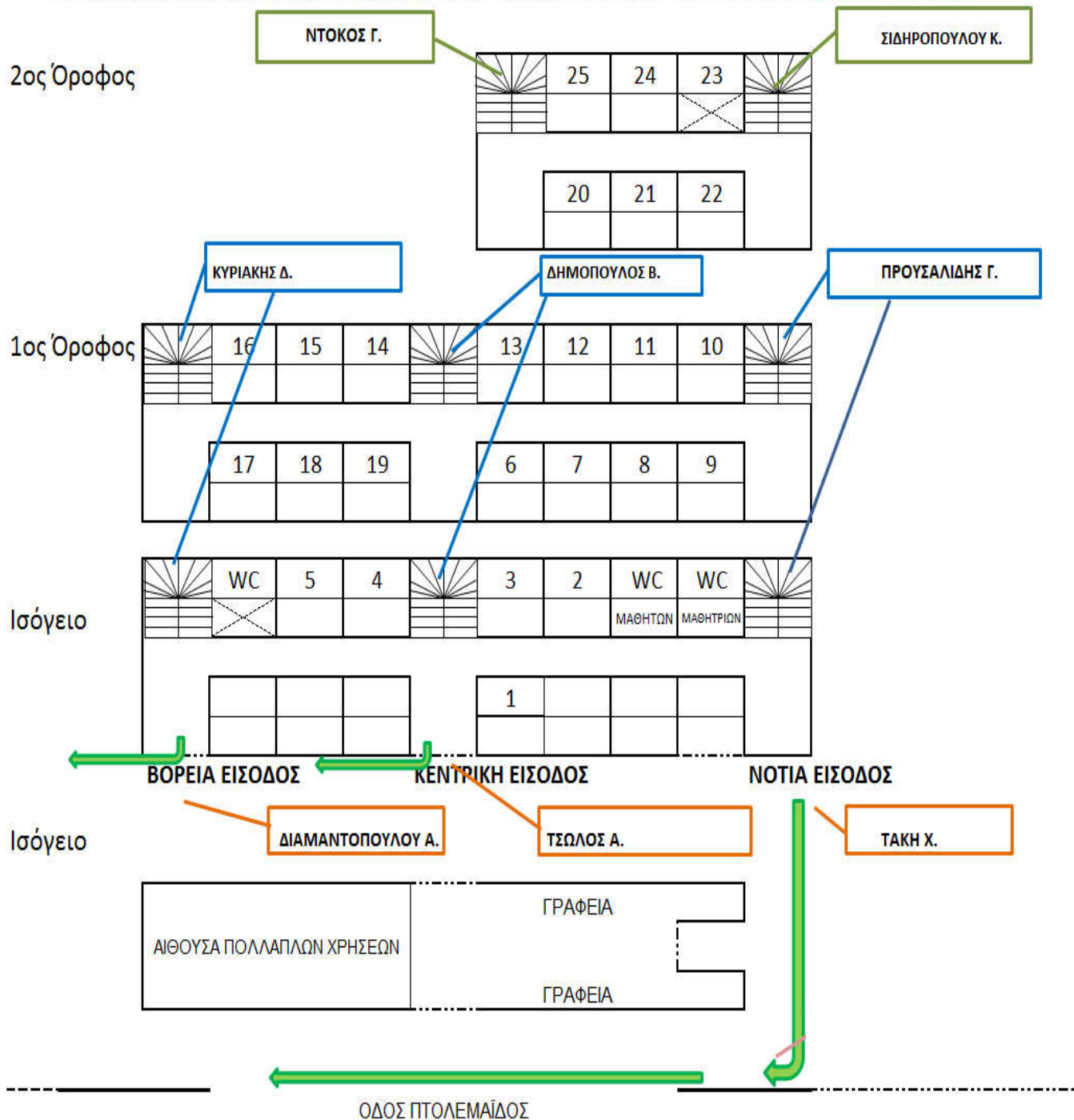

6. Αποτίμηση Άσκησης Ετοιμότητας

Μετά την άσκηση ακολουθεί αποτίμησή της από τους συμμετέχοντες, έτσι ώστε να επισημανθούν τυχόν προβλήματα ή αδυναμίες στο επί χάρτου Σχολικό Σχέδιο και να προταθούν βελτιώσεις. Είναι στην κρίση των Διευθυντριών η συμμετοχή των μαθητών στην αξιολόγηση της άσκησης.

Το παρακάτω ερωτηματολόγιο μπορεί να συμπληρωθεί από τις Διευθύντριες των σχολικών μονάδων, όλους τους εκπαιδευτικούς που έλαβαν μέρος, το διοικητικό προσωπικό, κ.λπ. και να αξιοποιηθεί για την αποτίμηση της άσκησης ετοιμότητας για σεισμό.

	Ερωτηματολόγιο Αποτίμησης Άσκησης ετοιμότητας για Σεισμό	Ναι	Όχι
1	Ήταν ενημερωμένοι οι εκπαιδευτικοί για τη διενέργεια της άσκησης;		
2	Ήταν ενημερωμένοι οι μαθητές για τη διενέργεια της άσκησης;		
3	Ήταν όλοι ενημερωμένοι για το σενάριο της άσκησης;		
4	Γνώριζαν οι εκπαιδευτικοί τους ρόλους τους;		
5	Όταν ακούστηκε το προαποφασισμένο ηχητικό σήμα οι μαθητές συνειδητοποίησαν ότι ξεκίνησε η άσκηση;		
6	Το ηχητικό σήμα ήταν γνωστό σε όλους;		
7	Παρέμειναν οι μαθητές στην τάξη τους όταν ξεκίνησε η άσκηση;		
8	Έλαβαν οι μαθητές τα απαραίτητα μέτρα αυτοπροστασίας;		
9	Έγινε αντιληπτό από όλους το ηχητικό σήμα της λήξης του σεισμού;		
10	Γνώριζαν οι μαθητές τι έπρεπε να κάνουν μετά τη λήξη του σεισμού;		
11	Έδωσε τις κατάλληλες οδηγίες εκκένωσης ο εκπαιδευτικός;		
12	Το Τμήμα εκκένωσε το σχολικό κτίριο σύμφωνα με τη σειρά που ορίζεται στο Σχολικό Σχέδιο Έκτακτης Ανάγκης;		
13	Ακολούθησαν οι μαθητές τις οδηγίες του εκπαιδευτικού;		
14	Ήταν οι μαθητές συνεργάσιμοι και προσεκτικοί;		
15	Πήρε ο εκπαιδευτικός το απουσιολόγιο μαζί του;		
16	Υπήρχε Άτομο με Αναπηρία στο Τμήμα; Εάν ναι, ήρθε εγκαίρως η Ομάδα Υποστήριξης του ΑμεΑ για να το βοηθήσει κατά την εκκένωση;		
17	Γνώριζε η Ομάδα Υποστήριξης του ΑμεΑ τη διαδικασία εκκένωσης που θα έπρεπε να ακολουθηθεί;		
18	Εκκένωσαν οι μαθητές το κτίριο με γρήγορο βήμα, χωρίς να τρέχουν;		
19	Ακολουθούσε ο εκπαιδευτικός το Τμήμα του καθ' όλη τη διάρκεια της εκκένωσης;		

20	Γνώριζαν οι μαθητές τη διαδρομή που έπρεπε να ακολουθήσουν για να εκκενώσουν το κτίριο;		
21	Έχει γίνει άρση των επικινδυνοτήτων στις οδεύσεις διαφυγής;		
22	Είναι γνωστός σε όλους ο χώρος καταφυγής;		
23	Υπάρχει σήμανση στο χώρο καταφυγής για το κάθε Τμήμα;		
24	Είναι ασφαλής ο χώρος καταφυγής;		
25	Συγκεντρώθηκαν άμεσα οι μαθητές στον χώρο καταφυγής;		
26	Έγινε καταμέτρηση των μαθητών στον χώρο καταφυγής;		
27	Διαπιστώθηκαν απόντες μαθητές ή εκπαιδευτικοί;		
28	Παρατηρήθηκαν τραυματισμοί;		
29	Η Ομάδα Παροχής Πρώτων Βοηθειών ενήργησε σύμφωνα με τα προβλεπόμενα;		
30	Γνωρίζουν όλοι οι εκπαιδευτικοί τις βασικές οδηγίες για Παροχή Πρώτων Βοηθειών;		
31	Γνωρίζουν όλοι οι εκπαιδευτικοί τις οδηγίες για τη χρήση του πυροσβεστήρα;		
32	Γνωρίζουν οι γονείς των μαθητών το χώρο από τον οποίο θα παραλάβουν τα παιδιά τους σε περίπτωση σεισμού;		
33	Ήταν κατά τη γνώμη σας ικανοποιητική η διοργάνωση της άσκησης;		
34	Είχε η άσκηση τα προσδοκώμενα για εσάς αποτελέσματα;		
35	Θεωρείτε απαραίτητη τη διοργάνωση ασκήσεων ετοιμότητας στο σχολείο;		
36	Επιθυμείτε να συμμετέχετε πάλι σε άσκηση ετοιμότητας;		

Αχαρνές, 19/12/2016

Η ΔΙΕΥΘΥΝΤΡΙΑ

ΒΥΘΟΠΟΥΛΟΥ ΕΛΕΝΗ